



**buildility.se**

Daniel Femerström  
0760-086703  
daniel.femerstrom@buildility.se

Tillbyggnad  
av uterum



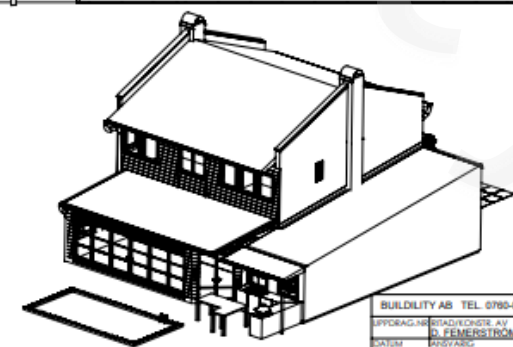
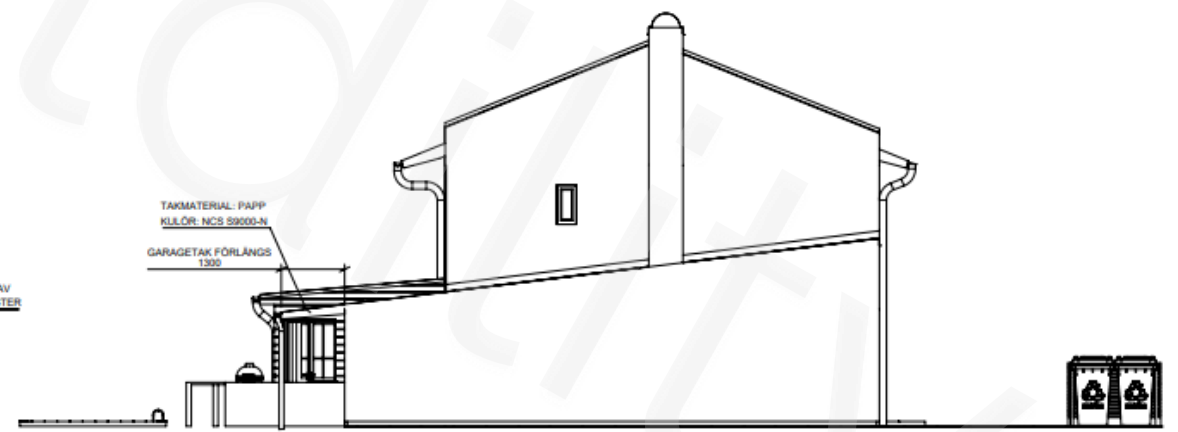
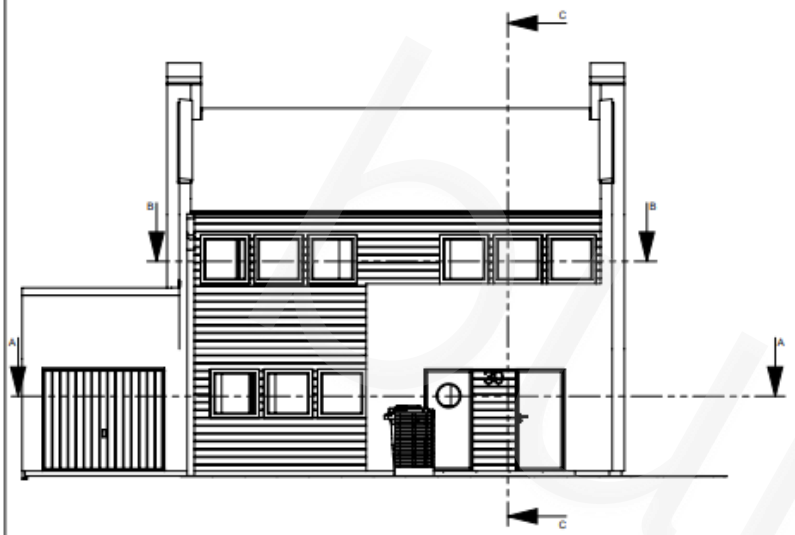

BET	ANSÖKNINGSLÅG	DATUM	2024
TILLBYGGNING			
BULDILITY AB TEL: 0790-085703		MALMSKOGEN 10:130, LINKÖPINGS KOMMUN	
OPPROR: NIS	REDAV/ORDRE AV: D. ELMERSTRÖM	HANDELAGGARE:	
STAT: ANSÖKNING		SKALA:	1:100
210215		R-40-1-1	



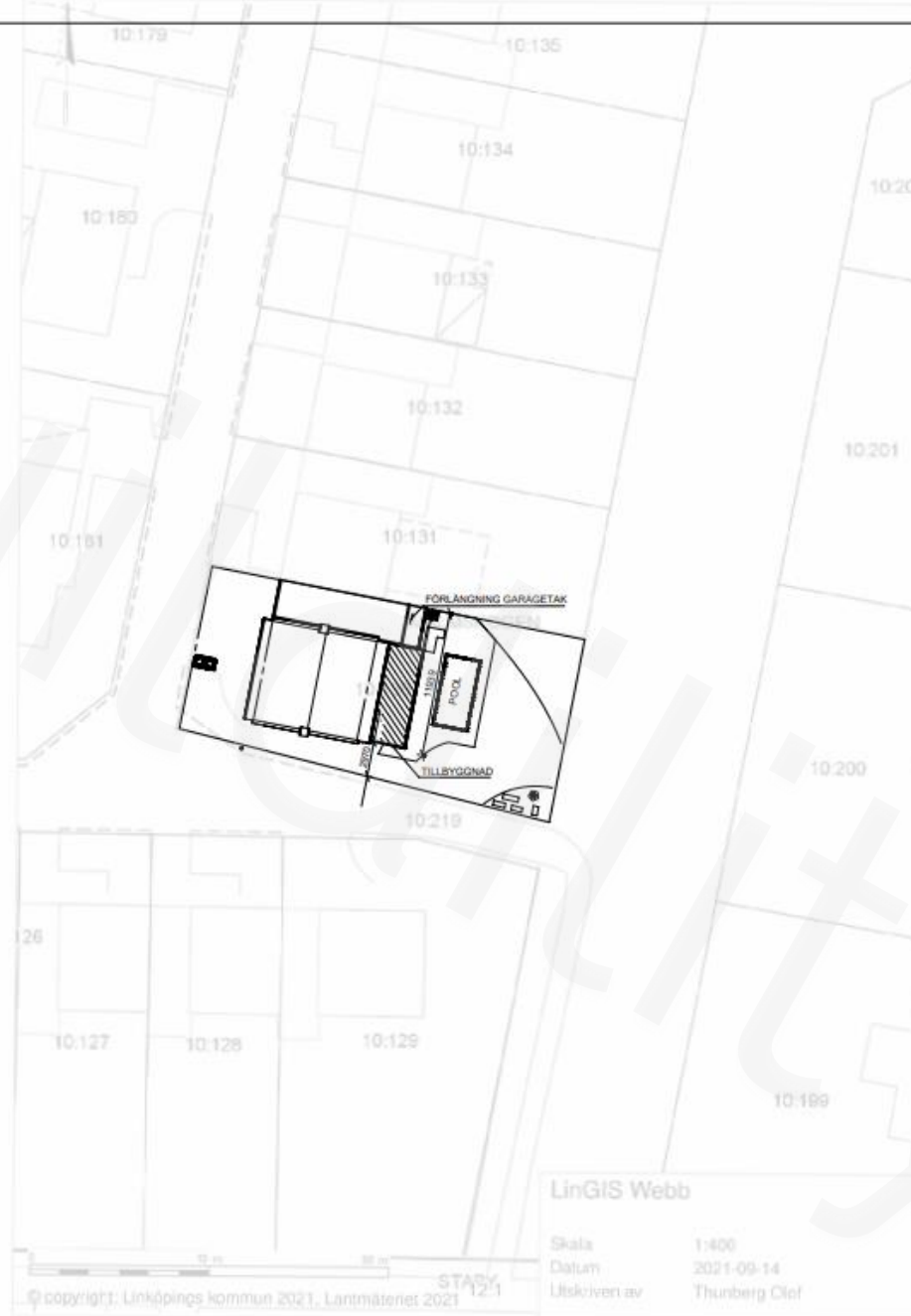

LinGIS Webb

Skala 1:400  
 Datum 2021-09-14  
 Utskrivet av Thunberg Cief

© copyright: Linköpings kommun 2021. Lantmäteriet 2021

BASERAD PÅ NYBYGGNADSKARTA LPMÄTTAD 081017, ÖNR 181438

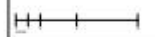

BILDILITY AB TEL: 0760-086703		ANFÖRAREN AV		Delat	1:400
UPPDRAGET: MALMSKOGEN 10:135, LINKÖPINGS KOMMUN		TILLSBYGGNAD			
ADRESS: MALMSKOGEN 10:135, LINKÖPINGS KOMMUN		HANDLAGGARE			
DATUM: 2021-09-14		ANSÖRARE			
SCALA: 1:400		RISÄR			
210915		B-40-1-2			



**buildility.se**

Vi hjälper dig med bygglov!